

お問い合わせは「看護協会窓口」まで

Light you up

DAIHATSU

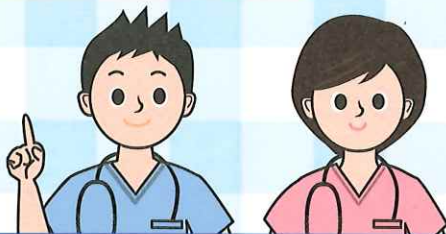

# 長野県看護協会 会員様 限定

2023年8月1日(火)から2024年7月31日(水)まで



ダイハツの新車をご購入時に  
会員証をご提示いただくと…



# 用品30,000円分プレゼント!



会員証をご提示の上「特典ご利用申込書」  
をダイハツ店舗へご提出ください。

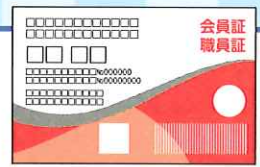

●本キャンペーンは、下記長野ダイハツ販売株式会社と株式会社長野ダイハツモータースの店舗のみで行っております。●本キャンペーンは、会員証のご本人様の同居のご家族までとさせていただきます。●既にご契約されている方は対象となりません。●詳しくは、各店舗のスタッフまでお問い合わせください。

《お問い合わせ先》長野県看護協会事務局 〒390-0802 松本市旭2-11-34 TEL 0263-35-0421

長野県 中南信地域 《お買い求め先》

**長野ダイハツ販売**

長野ダイハツ販売 <https://www.n-daihatsu.co.jp/>



〒399-0014 松本市平田東2-3-12

《営業時間》9:30~18:00 《定休日》毎週月曜日

松本 店	松本市平田東2-3-12	TEL 0263-58-3234
松本 筑摩 店	松本市筑摩1-30-11	TEL 0263-24-3851
塩尻 店	塩尻市大字広丘野村1486番地	TEL 0263-53-4055
木曾 店	木曾郡木曾町福島3280-2	TEL 0264-23-2215
穂高 店	安曇野市穂高1377-1	TEL 0263-82-3351
あづみ野 店	北安曇郡池田町会染2886-1	TEL 0261-62-1330
諏訪 店	諏訪市中洲3068-1	TEL 0266-52-3232
下諏訪 店	諏訪郡下諏訪町湖浜6157-6	TEL 0266-28-6380
伊那 店	伊那市山寺293	TEL 0265-72-4161
駒ヶ根インター 店	駒ヶ根市赤穂1319-1	TEL 0265-98-4333
飯田 店	飯田市上郷飯沼1546	TEL 0265-22-7456
飯田かなえ 店	飯田市鼎東鼎29-1	TEL 0265-56-2250
U-CAR 塩尻	塩尻市広丘吉田769	TEL 0263-59-6631

長野県 東北信地域 《お買い求め先》

**長野ダイハツモータース**

長野ダイハツモータース <https://www.nagano-daihatsu.co.jp/>



〒380-0916 長野市稲葉中千田2142

《営業時間》9:30~18:00 《定休日》毎週火曜日・第2水曜日

飯山 店	飯山市飯山5290-3	TEL 0269-62-3637
中野七瀬 店	中野市七瀬55-1	TEL 0269-22-5115
須坂小山 店	須坂市小山1258-2	TEL 026-245-2222
北長野 店	長野市桐原1-1-13	TEL 026-213-0051
稲葉 店	長野市稲葉中千田2142-1	TEL 026-224-7333
川中島原 店	長野市川中島町原1399-1	TEL 026-254-7700
千曲寂蒔 店	千曲市寂蒔963-1	TEL 026-274-4120
上田常入 店	上田市常入1-14-61	TEL 0268-22-5540
上田原 店	上田市神畑170-1	TEL 0268-23-5811
小諸インター 店	小諸市丙433-4	TEL 0267-22-4132
佐久岩村田 店	佐久市岩村田4495-1	TEL 0267-67-6100
佐久臼田 店	佐久市臼田下ノ宮1985	TEL 0267-81-5102

《ダイハツ車(新車)会員様限定》  
ご成約時特典用品30,000円(税抜)プレゼント!

# 特典ご利用申込書

〈会員様 ご記入欄〉

〈ご記入日〉

年

月

日

◆お申込者氏名	◆会員証ナンバー
◆会員様とのご関係	◆ご商談ご希望車種
◆ご住所 〒	
◆ご連絡先電話番号	

〈当社記入欄〉

ご成約店舗	担当営業スタッフ名
注文NO	ご成約日

条件

- ◎長野県看護協会会員 ご本人様と同居のご家族が、長野ダイハツ販売株式会社・株式会社長野ダイハツモーターズの店舗よりダイハツ車(新車)をご成約時において、特典がご利用できます。
- ◎長野県内での登録・届出に限らせていただきます。
- ◎特典利用はご成約時までの申し出が必要です。

※ご記入いただく個人情報は、ご商談・ご成約いただいた事を確認するために利用いたします。それ以外の目的で使用いたしません。  
また、第三者への個人情報を提供・開示することはありません。